

# PROJET GESTION INTEGREE DES CATASTROPHES ET DES TERRES (TOGO)

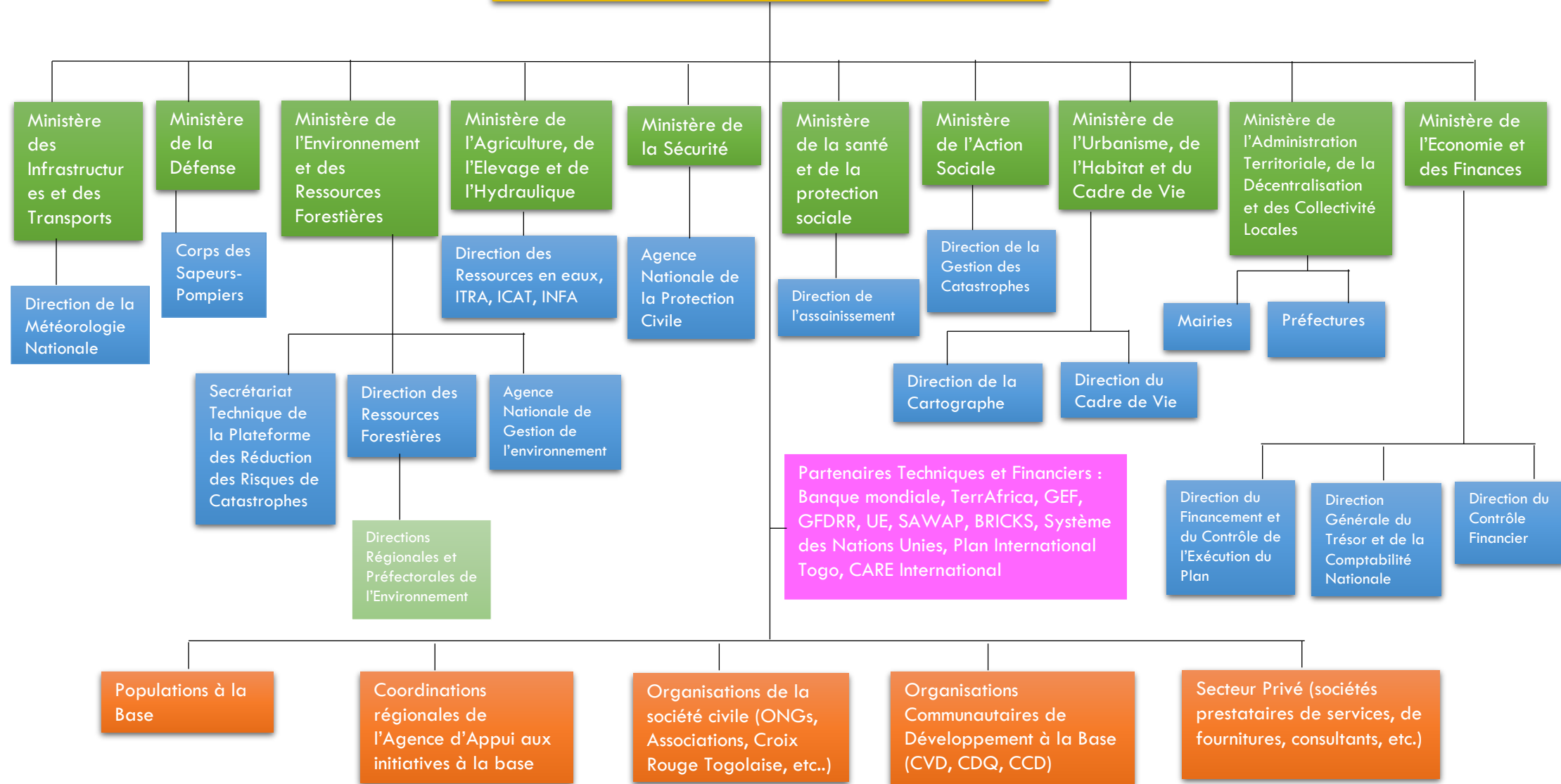

- \* **CVD** : Comité Villageois de Développement
- \* **CDQ** : Comité de Développement de Quartier
- \* **CCD** : Comité Cantonal de Développement
- \* **ITRA** : Institut Togolais de Recherche Agronomique
- \* **ICAT** : Institut de Conseil et d'Appui Technique
- \* **INFA** : Institut National de Formation Agricole